

PROPRIETATEA ASUPRA TERENURILOR

PUZ - Locuinte si functiuni complementare

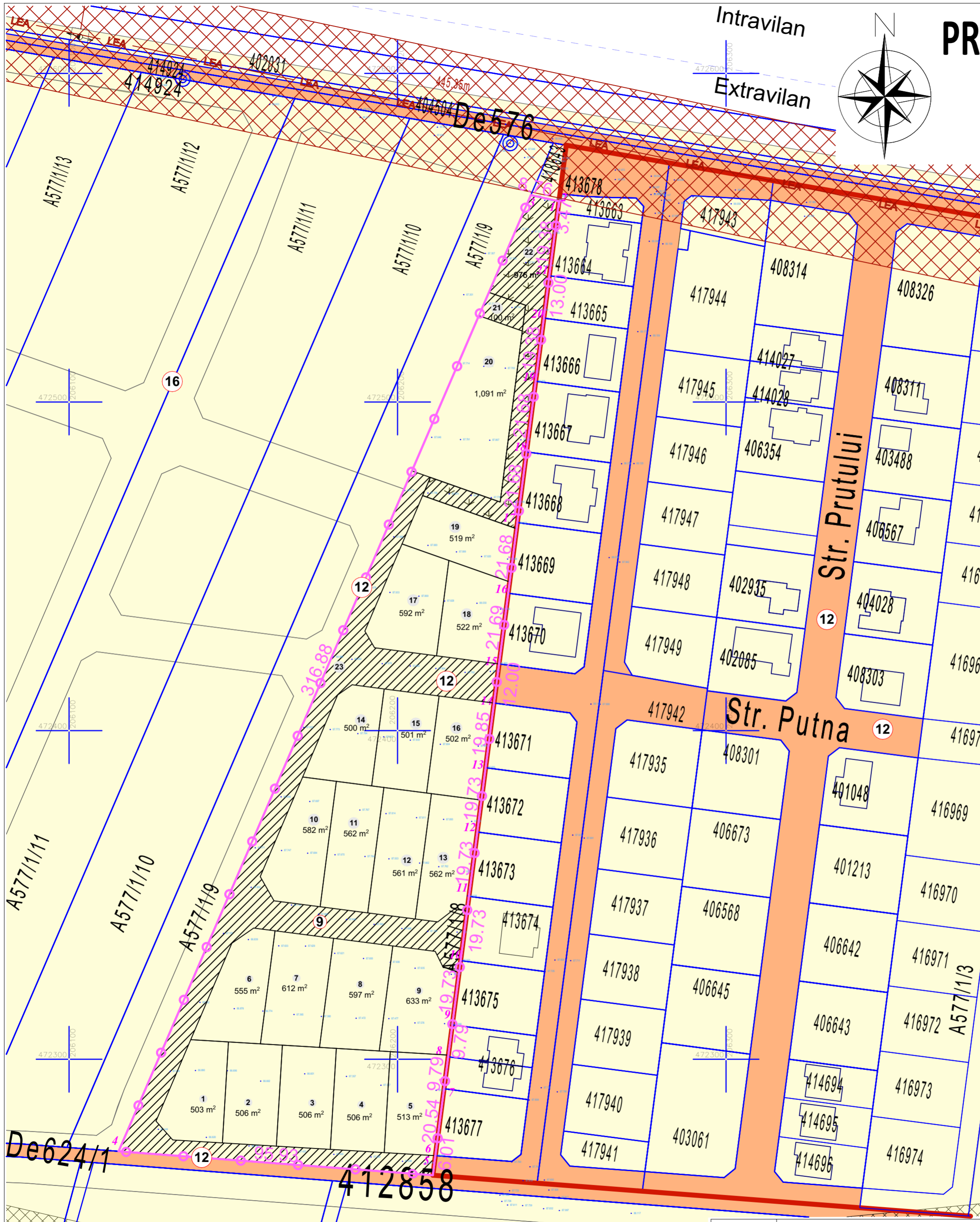
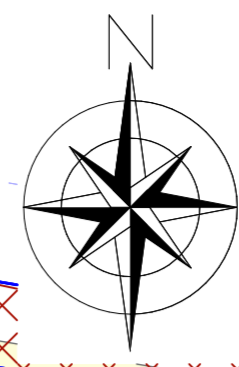

LEGENDA

- LIMITE**
 - Limită teren propus a fi introdus in intravilan
 - Limite cadastrale existente
 - Parcele propuse
 - Intravilan Comuna Giroc
- ZONIFICARE**
 - Teren domeniu public de interes local
 - Teren proprietate privata a persoanelor fizice sau juridice
 - Teren ce urmeaza a trece in domeniul public de interes local
 - Zona verde
- UTILITATI**
 - LEA - Linie electrica aeriana LEA 110 kW
 - GAS - Retea gaz
 - Zonă de protectie LEA 110 kW
 - Zonă de protectie gaz
 - 40 - Numar parcela
 - 12 - Profil stradal

PROPRIETATEA ASUPRA TERENURILOR

	mp	%
Suprafata totala a zonei reglementate	15679	100%
Suprafata ce urmeaza a trece in domeniul public de interes local	4208	26.84%
Teren proprietate privata a persoanelor fizice sau juridice	11471	73.16%

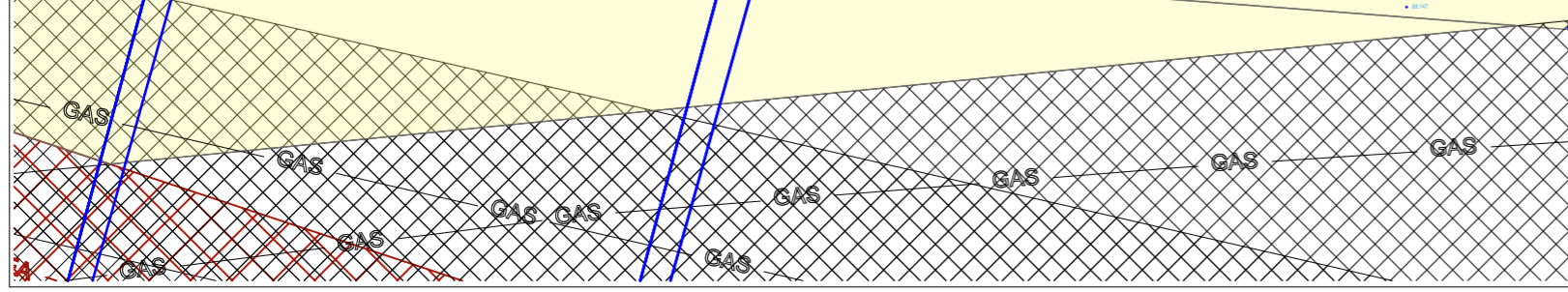

<p>Specialist RUR arh STANCU ISPAS Ioana</p>	<p>S.C. POWER ON SOLUTIONS S.R.L. Str. G. Musicescu, Nr.26, Timisoara, Timis e-mail: office@power-on.ro Tel: 0773 806 704</p>		<p>Denumire proiect: PUZ LOCUINTE SI FUNCTIUNI COMPLEMENTARE</p>	<p>Pr. Nr.: 087/2024</p>
	<p>Nume arh. STANCU ISPAS Ioana</p>	<p>Semnatura</p>	<p>Scara 1:1000</p>	<p>Initiator: SC Trainic 1 SRL si Hanes Mariana Daniela Amplasament: Giroc, jud. Timis, C.F. 418644</p>
<p>Proiectat arh. STANCU ISPAS Ioana</p>	<p>Desenat s.arh. MIHAI LARISA</p>	<p>Data SEPTEMBRIE 2024</p>	<p>Denumire plansa: PROPRIETATEA ASUPRA TERENURILOR</p>	
			<p>Nr. plansa: U04</p>	